

いまりし

第132号
2017.3.1

社会福祉協議会だより

▲伊万里梅園藤ノ尾（木須町）

みなさまのご要望をお聞かせください。

社会福祉協議会は…

社会福祉協議会は、民間の社会福祉活動を推進することを目的とした非営利組織です。

昭和26年（1951年）に制定された社会福祉事業法（現在の「社会福祉法」）に基づき、設置されています。

「社協」の略称でも知られている社会福祉協議会は、日本各地で福祉の向上のためさまざまな活動を行っており、地域に暮らす住民の皆様のほか、民生委員・児童委員、社会福祉施設・社会福祉法人等の福祉関係者、健康・医療・教育など関係機関の参加・協力のもと、地域の人びとが住み慣れたまちで安心して生活することのできる「福祉のまちづくり」の実現をめざした活動に取り組んでいます。

たとえば、総合相談窓口の設置や生活自立支援センターの運営、福祉サービス利用援助事業、福祉教育、ボランティア活動の支援、共同募金運動や赤十字事業への協力など、全国的な取り組みから地域の特性に応じた活動まで、幅広く地域住民の福祉増進につながる事業を実施しています。

お気軽に福祉に関するご相談、ご要望、お悩み等をお寄せください。

◆発行 社会福祉法人 伊万里市社会福祉協議会

〒848-0045 伊万里市松島町 391-1 市民センター内 ☎22-3931 FAX22-3932

◆E-mail : borabora@m2.hachigamenet.ne.jp ◆ホームページ [伊万里市社会福祉協議会](#) [検索](#)

区長、民生委員・児童委員、福祉活動員 意見交換会 いまり地区社会福祉協会 (1・11)



▲グループ討議 (平山・岩立班)

いまり地区社会福祉協議会(会長 山崎久行氏)は、当地区の福祉関係者の連携を深めるため、区長、民生委員・児童委員、福祉活動員の三者による意見・情報交換会を開催しました。

この交換会は、三者が年間を通じて一同に集う機会があまりないことや、民生委員・児童委員が昨年12月に一斉改選され面識が薄いこと、福祉活動員は区長推薦で選出されているため民生委員・児童委員があまり知らないことの現状があり、それを克服する機会として開催されました。



▲グループ討議 (浜町・今町班)

この日、区域ごとに班を作り、地域の実態や住民が抱えている問題、個人情報の取り扱い、今後、区として取り組んでいかなければならないことなどが話し合わせ、自分たちの地域の福祉の向上のために、参加者が真剣に向き合われました。

会議終了後は、「とてもいい機会になった」、「こういう場が欲しかった」など、多くの方から希望ある意見が出され、これからの当地区の福祉推進につながったようです。

身近なところで赤い羽根募金が活かされています!!

市民の皆様からお寄せいただいた赤い羽根募金で、
安心・安全なまちづくりの支援が行われています。



明神社前広場階段手すり整備

大川内町市村区

明神社前広場階段(大川内町市村区)に、手すりが設置されました。事業費28万1千円のうち、10万円が当募金で助成されています。

当広場では、夏祭りをはじめ、区の様々な催しが行われており、階段の両側に手すりが設置されたことで、地域の高齢者等に大変喜ばれているようです。

その他、4カ所で助成事業を行いました。(平成28年度事業)



▶明神社前広場階段手すり整備

● 浦分区(黒川町) 浦分公民館トイレ改修工事 助成額10万円	● 畑津区(波多津町) スクールバス侵入口整備事業 助成額10万円	● 東山代町防犯協会 反射材付ブルゾン等整備事業 助成額10万円	● 川内野区(東山代町) 避難所案内板設置及び遊具塗装事業 助成額6万3千円
---------------------------------------	---	--	--

生活支援相談窓口を開設しています

あなたの抱えている生活の 不安や心配をご相談ください

こんなことはありませんか…

収入より借金がよくある
なかなか仕事が見つからない
ずっと働いていないので
就職が不安

家族が引きこもっている
家賃が払えずに
家を出なければならない
人とうまくつき合えない

孤立している
社会に出るのが怖い
など

ひとりで抱え込まずに、まずはご相談ください。ご家族やご友人からの相談もお受けします。



**専門機関との
支援調整・
支援プランの
作成と実施**

☆支援プラン作成と実施について

- ①悩みや心配事をお伺いし、問題と解決方法について一緒に考えます。
- ②将来、なりたい自分を思い描き目標を決めます。
- ③目標達成のために、身近な問題から解決に向けて取り組みます。
- ④地域の中で自立した生活が送られる様に、お手伝いします。

☆支援プラン例

- ・家計の収支の確認や将来設計（返済計画）について
- ・借金（ローン）・滞納（公共料金・税金）の返済について
- ・就職活動（履歴書の作成・ハローワークへの同行など）
- ・無料低額診療事業所の利用案内など

支援プラン見直し

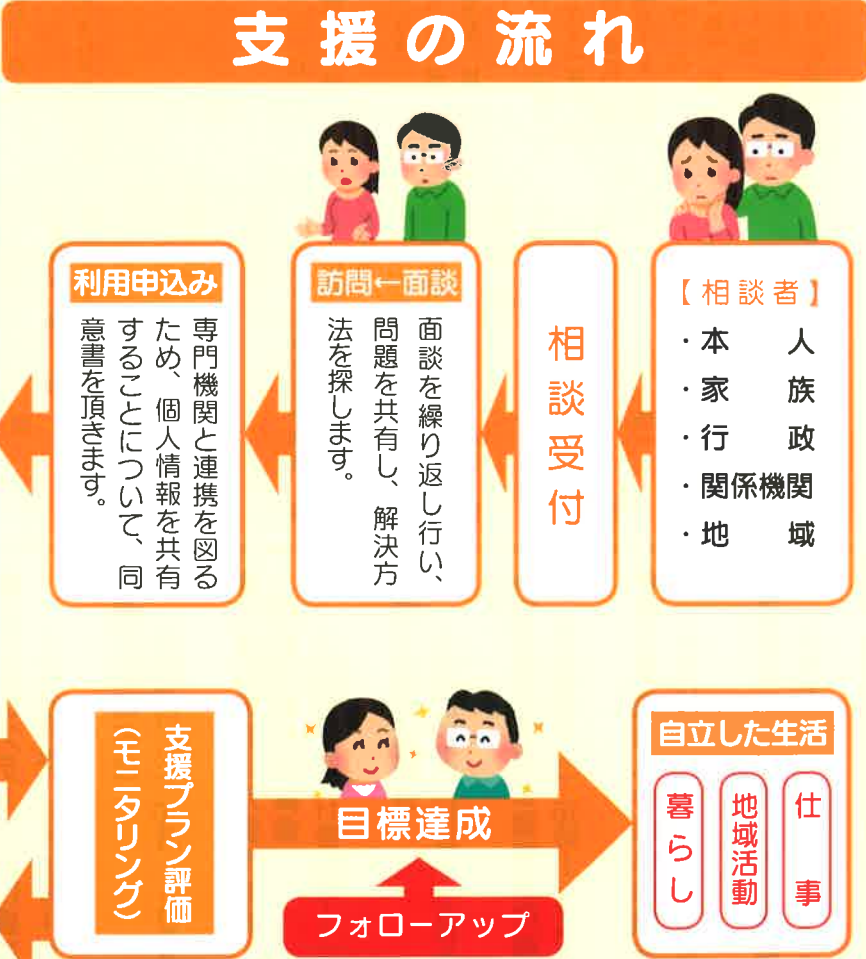

伊万里市生活自立支援センター（伊万里市社会福祉協議会内）

TEL 0955-22-3931

受付時間 月曜日～金曜日 午前9時から午後5時まで（祝祭日、12月29日～1月3日を除く）

ご協力ありがとうございました

平成28年度

社協会費・各種募金等の納入のお礼

市民の皆様のご理解とご協力により、各世帯からたくさんのお金をお寄せいただくことができました。厚くお礼申し上げます。

伊万里市社会福祉協議会会費

4,877,001円 (納入率83.13%)

主な使途 13地区社会福祉協議会の活動財源として、高齢者や障害者、子どもたちの福祉事業の充実のために使われています。

日本赤十字社社費

5,323,333円 (納入率77.78%)

主な使途 国際救援や災害救助、医療活動、血液事業等、国内外を問わず、人道・博愛を基本とした活動資金に生かされています。

赤い羽根共同募金

5,340,311円 (納入率78.03%)

主な使途 地域の安心・安全なまちづくり支援をテーマとし、見守りネットワークの構築や子どもの遊び場の整備等に生かされています。

歳末たすけあい募金

1,511,274円 (納入率77.28%)

主な使途 被災世帯への見舞金、障害者支援施設の利用者支援や地域の年末年始の行事(一人暮らし高齢者食会(伝統芸能継承)等に生かされています。

今後とも、市民の皆様のご支援とご協力をよろしくお願い致します。

赤い羽根法人募金

ご協力ありがとうございました

企業さまの社会貢献活動、社員のボランティア活動の一環として、多大なご協力をいただきました。心よりお礼申し上げます。掲載は昨年12月15日以降の本会受入分です。(順不同)

伊万里東地区

五千円以下

- いちばんがせクリニック 様
(有)久保田不動産 様
(医)加茂医院
グループホームやすらぎの丘 様

立花地区

五千円以下

- (株)山億 様
(医)いび整形外科 様
鈴山内科小児科医院 様
三和美装(株) 様
(株)いこいの里佐賀
いこいの里伊万里 様
ぽつかほか伊万里館 様
(株)ラファイール
伊万里支店 様
西肥亀の井タクシー(株) 様
(医)朋友会 山口病院 様
(有)イズミ自動車工業 様
(有)中島スポーツ 様
ユウシード東洋(株) 様
(有)白川仏具店 様
(有)伊万里ギフト
(シヤテイ伊万里店 様

マックスバリュ九州(株)
伊万里駅前店 様

- たなか内科クリニック 様
(株)九電工伊万里営業所
南ヶ丘クリニック 様
石井物産(株) 様
(株)富士陶芸 様
(有)畑萬陶苑 様
(株)田庄陶苑 様
福岡金網工業(株) 様
(株)村上電機製作所 様
税理士法人
いまり税務会計事務所 様
(有)中島重機開発 様
(有)第一ハウジング 様
(有)西九州経営総合センター 様
(有)佐賀ステリイサービス
ふくふくの里 様
龍仙窯 様
食道園 様
(株)伊万里真珠 様
(医)山本こどもクリニック
アイ・ケイ・ケイ(株)
泌尿器科
伊万里迎賓館 様
いまりクリニック 様
ジュエリーえのもと 様
(有)イー・エム・エー 様

行事予定

評議員選任・解任委員会

3月9日(木) 10時(市民センター)

在宅重度障がい者の集い「のぞみの会」

3月12日(日) 10時(伊万里迎賓館)

ふれあいステージ実行委員会

3月22日(水) 13時30分(市民センター)

第5回理事会

3月28日(火) 10時(市民センター)

共同募金会伊万里市支会

第2回運営委員会
3月28日(火) 11時30分(市民センター)

第4回評議員会

3月28日(火) 14時(市民センター)

13地区社会福祉協議会代表者会

3月28日(火) 16時(市民センター)

新入学児童への黄色い帽子贈呈

4月12日(水) 10時(市内小学校入学式時)

ふれあいステージ実行委員会

4月12日(水) 13時30分(市民センター)

施設の概要

老人福祉センターは、地域の高齢者の健康増進と、教養の向上及びレクリエーションのための施設として、一日をゆっくり過ごしていただく空間を提供しています。お気軽にお越しください。



▲広々とした大浴場で、ストレスなどで疲れた体を癒してくれます。温浴効果で血行促進。体はポッカポカ。

(入浴利用時間 月曜日～金曜日 11時～15時)

- **利用時間** 午前9時～午後4時30分
- **利用料** 1回20円(市外の方50円)
- **利用対象** 60歳以上の方
- **休日** 日曜日・祝祭日・年末年始

お得な半年利用券(500円)もあります。

趣味と生きがいに～生活発見創造講座～

高齢者の趣味の創造と生きがいのため、毎週木曜日に陶芸教室、第1金曜日に園芸教室、第1・第3火曜日に手芸教室を開催しています。

お気軽にお問い合わせください。

主なサークル

- **囲碁サークル** 毎週 月～土曜 13時～16時
- **カラオケ教室** 第1・3木曜、第2・4火・水・木曜 10時～15時
- **健康マージャン教室** 毎週 月・水・金曜 13時～16時
- **大正琴** 第1・3月曜、第2・4木曜 13時～16時

ふすまの張り替え



市老人福祉センターの娯楽室(健康マージャン教室)のふすまの張り替えを、副島英彦さん(栄町)、柴原信喜さん(栄町)にボランティアでしていただきました。ありがとうございました。

きれいになった娯楽室で、高齢者が気持ち良く健康マージャンを楽しまれています。

また、山口造園様のご厚意により、市老人福祉センターの庭園消毒及び肥料散布を行っていただきました。合わせてお礼申し上げます。

映画上映会のご案内

- 5月18日(木) 13時～(129分)
タイトル 60才のラブレター
主演：中村雅俊他
- 4月20日(木) 13時～(139分)
タイトル 杉原千畝
主演：唐沢 寿明
- 4月6日(木) 13時～(114分)
タイトル 鉄道員
主演：高倉 健
- 3月30日(木) 13時～(125分)
タイトル 愛を積むひと
主演：佐藤 浩市
- 3月16日(木) 13時～(127分)
タイトル 海街diary
主演：綾瀬はるか
- 3月2日(木) 13時～(143分)
タイトル 駆け込み寺と駆け出し男
主演：大泉 洋

ご寄付ありがとうございました

市社会福祉協議会は、市民の皆様からいただいた善意を、地域の高齢者・児童・障がい者福祉等の事業に役立てております。ご逝去された方の冥福を謹んでお祈りいたしますとともに、ご遺族のご厚情に対し厚くお礼申し上げます。

今回の掲載は12月1日～1月31日までの受付分です。(順不同)

■香典返し寄付

十二月受付分

中村 勘二様 (亡母中村益子様 大坪町あさひが丘)
 樋口 咲子様 (亡夫樋口勇光様 大川内町市村)
 井本 久幸様 (亡父井本富男様 波多津町木場)
 松尾 恒之様 (亡父松尾司様 波多津町筒井)
 松本 一一様 (亡母松本ハツミ様 波多津町畑津)
 田中 勝己様 (亡母田中ハナエ様 波多津町浦)
 平山 順子様 (亡夫平山澄夫様 大川町駒鳴)
 松尾 敏子様 (亡夫松尾俊美様 松浦町東分)
 小川 栗恵様 (亡夫小川右雄様 松浦町宿分)
 杉原 俊彦様 (亡母杉原レイ子様 松浦町宿分)
 山口 賤子様 (亡夫山口義美様 松浦町中通)
 深堀 安子様 (亡子深堀真美様 二里町大里)
 岩崎 才次様 (亡子岩崎充実様 二里町福母)
 浦川 光良様 (亡母浦川チヨノ様 二里町吉野)
 吉岡 靖之様 (亡母吉岡カズエ様 東山代町大久保)
 山浦トクエ様 (亡子山浦陽一様 山代町峰)
 梅崎 幸雄様 (亡妻梅崎淑美様 山代町久原二区)
 杉谷 育子様 (亡母細田カツキ様 鹿島市高津原)

一月受付分

古賀 由美様 (亡母古賀久美子様 脇田町上ノ山)
 古川由美子様 (亡夫古川政記様 脇田町上ノ山)
 浦川喜代美様 (亡夫浦川俊充様 脇田町上ノ山)
 尾形ふみ子様 (亡母尾形タツノ様 脇田町平山)
 吉永ヤス子様 (亡夫吉永昭三様 大坪町白野)
 草野 隆様 (亡母草野マツエ様 大坪町つじヶ丘)
 池田シゲ子様 (亡夫池田均様 立花町立花台二丁目)
 前田美佐子様 (亡夫前田猛様 立花町平尾)
 草場 勝也様 (亡母草場アキヨ様 黒川町奥野)
 灰崎ハル子様 (亡夫灰崎學様 黒川町奥野)
 吉田ヨシエ様 (亡夫吉田利男様 黒川町奥野)
 山口 悌義様 (亡母山口フサヨ様 黒川町浦分)
 松下 圓様 (亡妻松下美恵子様 波多津町木場)
 古川 俊雄様 (亡母古川ヒサコ様 波多津町筒井)
 小杉ツタ江様 (亡夫小杉繁様 波多津町内野)
 浦田 福也様 (亡妻浦田キヌエ様 波多津町浦)
 吉村 睦子様 (亡母吉村カツミ様 南波多町井手野)
 井手 幸成様 (亡妻井手ミツイ様 南波多町大曲)
 井手 禮子様 (亡夫井手大司様 大川町山口)
 緒方 健二様 (亡父緒方早男様 松浦町東分)

原 憲人様 (亡母原ヨシエ様 松浦町上原)
 松尾 博様 (亡母松尾ハナ様 松浦町下分)
 山口 定子様 (亡夫山口輝雄様 松浦町藤川内)
 古賀 健一様 (亡母古賀旭子様 二里町川東)
 田中 祐輔様 (亡母田中スエノ様 二里町大里)
 吉富 洋子様 (亡夫吉富勝重様 二里町中田)
 古賀 宏隆様 (亡父古賀又次様 東山代町長浜)
 樋口 隆博様 (亡母樋口サエ様 山代町楠久津)
 大城 愛子様 (亡夫大城隆様 有田町舞原)
 平川 晴久様 (亡母平川知美様 有田町大木宿)

■篤志寄付

八千七百円

(福) 伊万里敬愛会

特別養護老人ホーム 敬愛園様 (黒川町)

五千円

伊万里旅行愛好会様 (二里町)

▶寄付の方法について

ご寄付の受け付けは、市社会福祉協議会事務所のほか市役所福祉課や各町公民館でも行っております。

また、交通手段がない方や出向くことが困難な方は、本会までご連絡ください。

(022-330031)